

プラモデルの魅力を知ろう!



フジミ模型 プラモデル展

2026年7/18(土)~7/26(日)
9:30~17:00 (最終日は16:00まで)

会場: 藤枝市民会館

入場無料



※掲載写真はイメージです。



実物と比べてみよう!
昆虫の標本やバイクの実車も展示!

7/26(日) 9:30~16:00

屋外実車展示&マルシェ & プラモデル教室



ミニショベルカー玉すくい!

※雨天の場合は中止。



自衛隊の車両を展示!

※車種は当日のお楽しみ。



キッチンカーも登場!

連動企画 プラモデルコンテスト

コンテスト
詳細はコチラ!

応募期間: 5/1(金) ~ 6/30(火)



イベント公式

Webページ

- 主催 藤枝市民会館 指定管理者 株アス・藤枝オリコミピーアールグループ
- 共催 フジミ模型株
- 協力 株駿河屋、ホンダドリーム焼津、株山田組、朝比奈 龍勢・昆虫館
- 後援 藤枝市、藤枝市教育委員会

お問合せ

☎054-643-3931

〒426-0026

静岡県藤枝市岡出山 1-11-1

藤枝市民会館



Honda Dream 焼津



7/26 (日) イベント詳細

※フジミ模型プラモデル展最終日に並行して開催します。

フジミ模型プラモデル教室

時間 11:00 ~ 15:00

場所 藤枝市民会館ロビー

参加費 300円 (年齢制限なし)

※収益は、フジミ模型㈱からこども食堂などに寄付を予定。

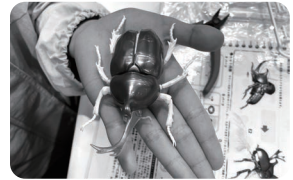

ミニショベルカー玉すくい

※雨天中止

時間 9:30 ~ 16:00

場所 藤枝市民会館 / 市役所 共用駐車場

参加費 無料 (年齢制限なし)



協力 協力3(株)山田組

自衛隊車両展示

※車種は当日のお楽しみ。

時間 9:30 ~ 16:00

場所 藤枝市民会館 / 市役所 共用駐車場

観覧無料

マルシェ

時間 9:30 ~ 16:00

場所 藤枝市民会館 正面玄関前

※出店するお店については、市民会館 Web サイトでお知らせします。

連動企画 プラモデルコンテスト概要

※詳細 (作品規定、注意事項等) は、Web ページ (表面 QR) からご確認ください。

応募資格 どなたでも応募 OK!

※ただし、自己責任で会館まで作品の持込/引取りが可能な方。また、小学生以下の方は保護者の同意を得ること。

募集部門

1次選考 (写真選考)

2次選考 (実物展示 & 選考)

賞品

フジミ模型部門

審査員: フジミ模型(株)
/ 藤枝市民会館

一般 (オールジャンル) 部門

審査員: (株)駿河屋
/ 藤枝市民会館

募集期間:

2026年 5/1 (金) ~ 6/30 (火)

応募方法:

メール

※必要事項を記入の上、
メールで作品写真を送り下さい。
※一人1作品まで。写真は最大3枚まで。

結果発表:

7/10 (金)

※1次選考通過者のみ、メールで通知します。

展示 & 選考期間:

7/18 (土) ~ 7/26 (日)

※プラモデル展の期間中、会場に作品を
展示します。

※7/11 (土) ~ 7/17 (金) の間に、
作品を会館まで持ち込んでください。

結果発表:

7/26 (日)

※プラモデル展最終日に会場で発表。
同時に表彰式 & 賞品贈呈を実施予定。
※表彰式終了後 ~ 7/31 (金) の間で、
作品引取りをお願いします。

フジミ模型部門:

大賞 / 10,000円相当のフジミ模型商品
準大賞 / 5,000円相当のフジミ模型商品

一般部門:

大賞 / 10,000円の駿河屋商品券
準大賞 / 5,000円の駿河屋商品券

特別賞 (来場者投票):

3,000円の駿河屋商品券

※その他、上記の賞からもらった方に参加賞あり。

藤枝市ゆかりの老舗プラモデルメーカー

フジミ模型株式会社

Fujimi

1961年設立。静岡市に本社を置く、老舗プラモデルメーカー。

自動車、飛行機、戦車、艦船からアニメ・キャラクター、特撮など、幅広いジャンルで商品開発・販売を行っている。

また、近年静岡県内の小学校や様々な公共/商業施設で模型教室を開催し、模型作りの

楽しさを広めると共に、収益を食料品としてこども食堂に寄付するなど、社会貢献活動にも力を入れている。

藤枝市内に工場があり、同社の模型製品が藤枝市ふるさと納税返礼品に選ばれるなど、藤枝市にゆかりのある企業でもある。



▲フジミ模型
公式ウェブサイト

藤枝市民会館

<http://fsk-hall.jp/>

施設のご予約・ご質問・お問合せ

TEL 054-643-3931 FAX 054-643-3966

mail fsk@jewel.ocn.ne.jp

開館時間は、8:30~22:00

※貸館が無い場合は、17時30分に閉館いたします。

17時30分以降に御用のある方は、事前に市民会館までお気軽にお問い合わせください。

休館日は、毎月第一火曜日です。

※1日が火曜の場合、第二火曜日
また年末年始は12/29~1/3

【アクセス】<公共交通機関>

JR藤枝駅北口、静岡鉄道バス2番のりば
中部国道線、『千才』下車徒歩10分

JR藤枝駅北口、静岡鉄道バス3番のりば
志太温泉線、市役所まわり『藤枝市役所』



MAP

【ところ】〒426-0026 藤枝市岡上山1-11-1 (藤枝市役所敷地内にあります)

